

# TCmanager® LMS Qualifikations-Management & LXP

Halle 1 | Stand D68

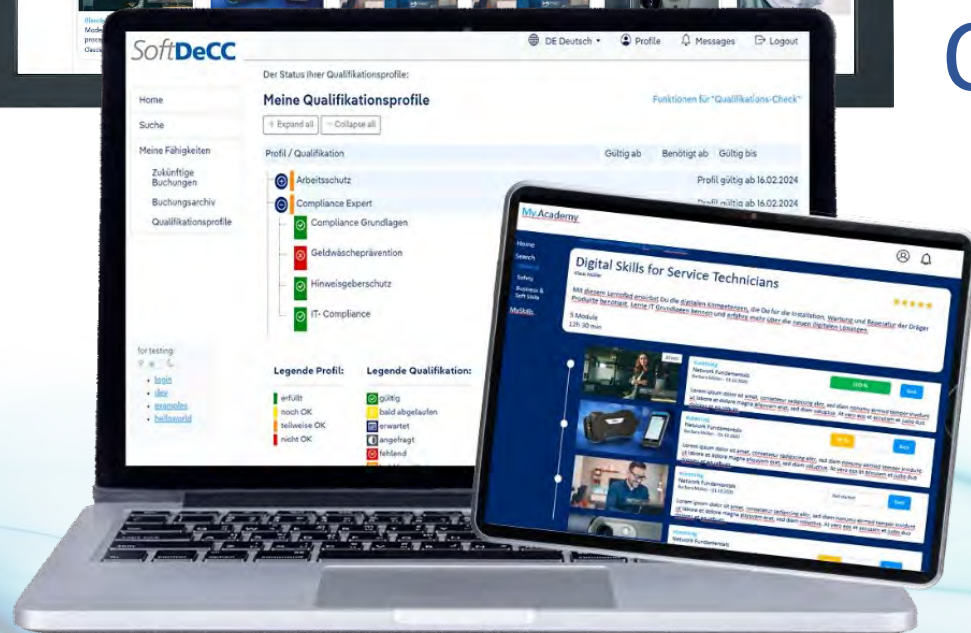

Georg Nüssel

Geschäftsführer der SoftDeCC Software GmbH

[www.softdecc.com](http://www.softdecc.com)



- Kurzvorstellung TCmanager® LMS & SoftDeCC
- Zielsetzung Qualifikations-Management
- Aufbau Qualifikations-Management
  - LMS-Administration
  - Lernportale
  - Portale für Führungskräfte
- Vorzüge integrierter LXP-Funktionen



Alle Zielgruppen



Alle Lernformate



Freie Konfiguration



Systemintegration

- Umfassendes Learning Management System mit:
  - Seminarverwaltung
  - Lernplattform
  - Lernportale
  - Qualifikations-Management
  - LXP-Funktionalität
- Entwicklung & Service: München, Deutschland
- Gegr. 1998

## Anwendungsfälle:

- Schulungs-Nachweis wg. Haftung z. B. Medizintechnik
- Identifikation von Personen mit definierten Kompetenzen
- Planungsunterstützung zur Kostenvermeidung z. B. Energiesektor / Logistik
- Unterstützung zielgerichteter Kursauswahl z. B. Trainingszentren

→ relevant

→ aktuell

→ nachweissicher





Datenpflege, Administration & Prozessdefinition durch

- Akademie / Trainingszentrum **oder**
- Personalabteilung (HR) - Bearbeitungsrechte oder Eingabemaske

➔ Gewährleistung aktueller Daten durch Systemintegration mit HR-Software (präzise Schnittstellen zum Datenaustausch)

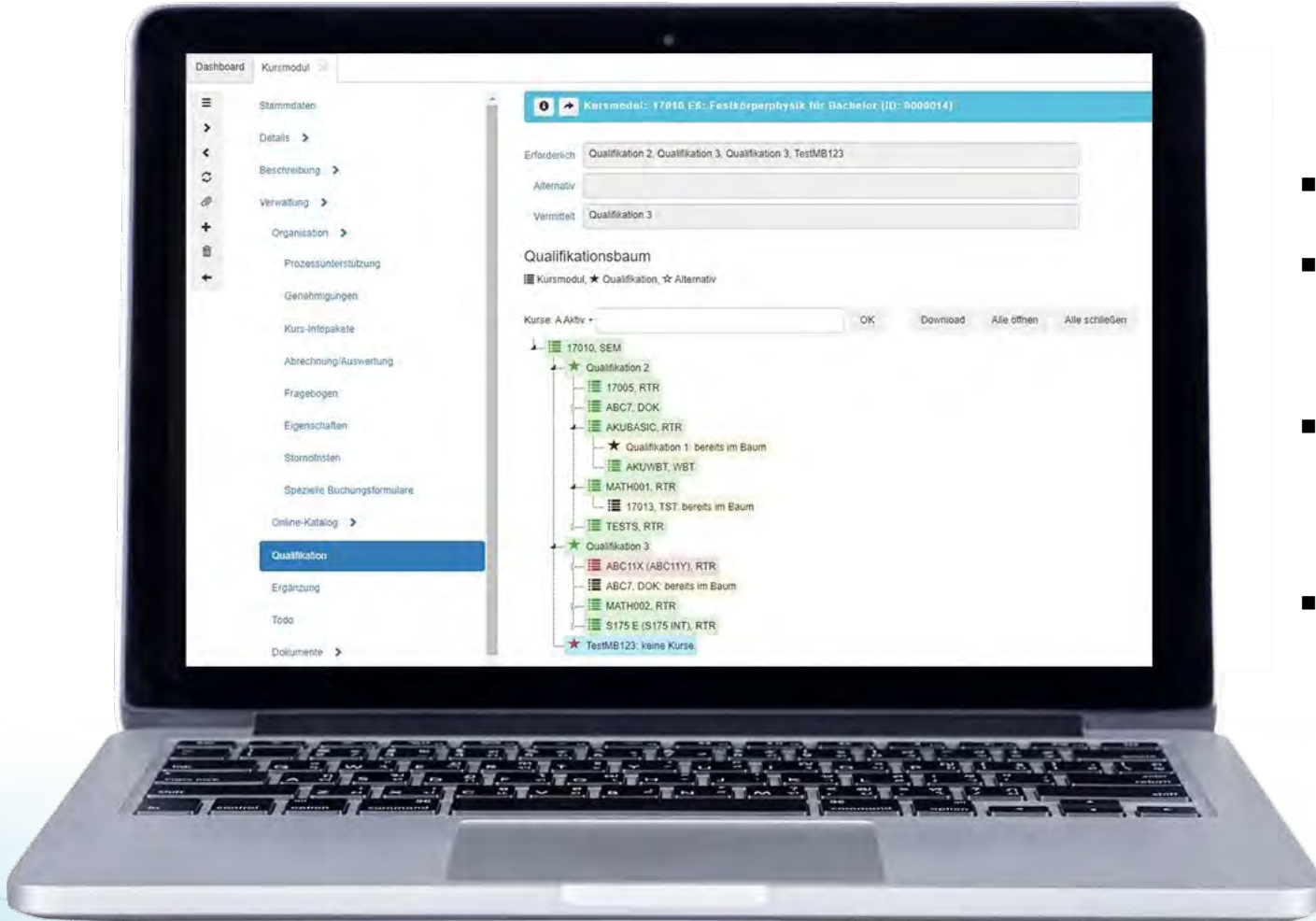

- Anlegen von Einzelqualifikationen
- Definition der Qualifikationsprofile durch Einzel- & Alternativ-Qualifikationen
- Zuweisung von Qualifikationsprofilen zu
  - Kursen / Lerneinheiten
  - Teilnehmern
- Gap-Analysen mit Kursbuchungs-Optionen

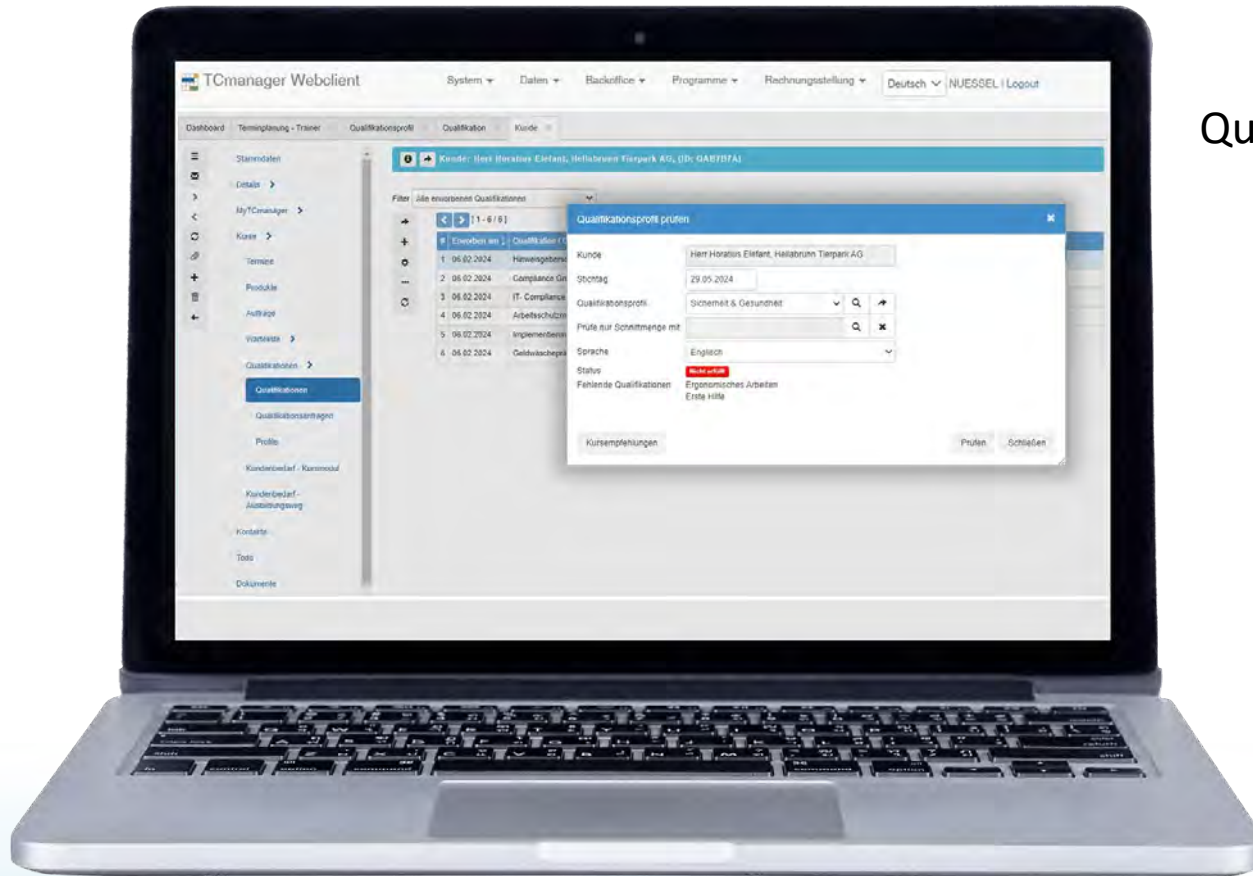

Qualifikationen werden erworben durch:

- Teilnahme an Seminaren, Workshops etc.
- absolvierte Elearnings (SCORM, xAPI)
- bestandene Tests & Assessments (online / life)
- Lernpfade & Ausbildungswege
  
- Zuweisung durch Trainer / Führungskraft
- Externe Nachweise (Antrag durch Mitarbeiter)

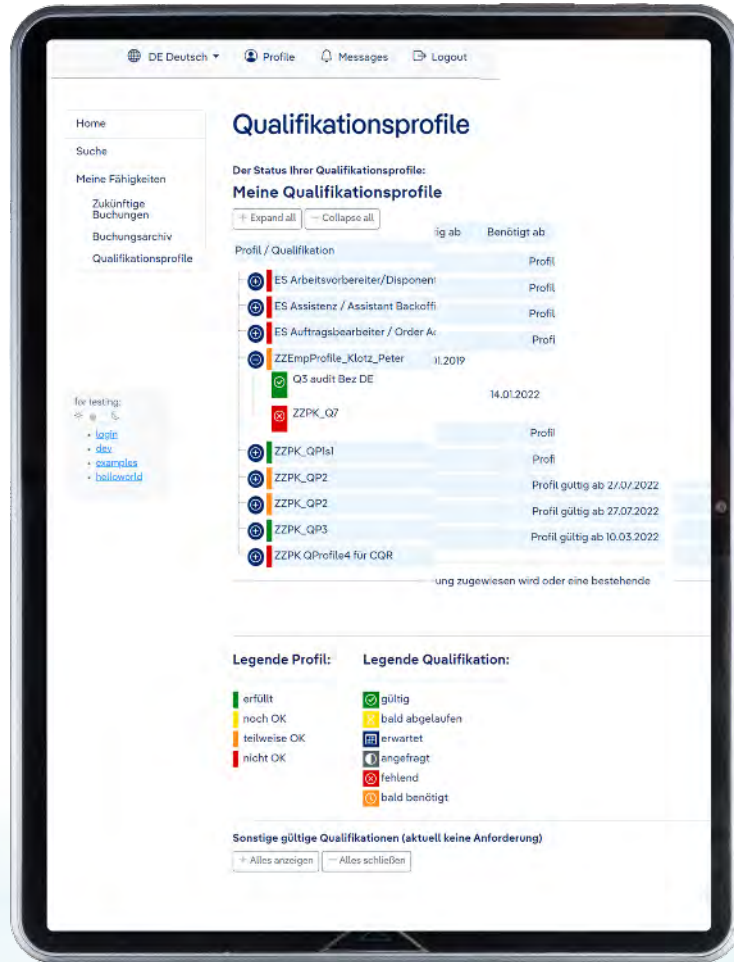

## Sicht der Lernenden

- Aktueller Qualifikationsstand
- Zeitgerechte Empfehlungen von Lerneinheiten zur Kompensation von Gaps
- Direkte Buchung (evtl. mit Genehmigungs-Workflows)
- Bildungshistorie
- Download Zertifikate, Kursunterlagen
- Feedbackbögen



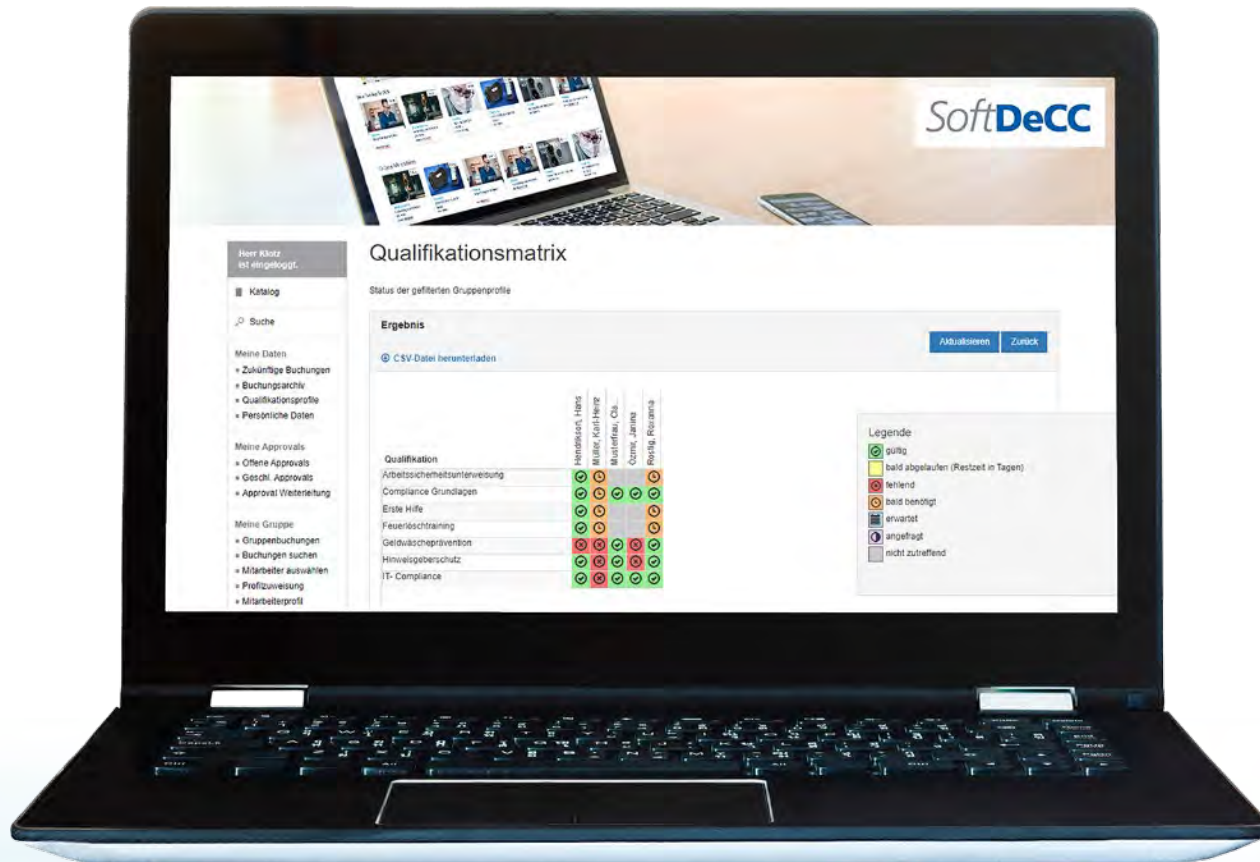

## Sicht der Führungskräfte

- Interaktive Qualifikationsmatrix (Team)
- Anmelde-, Stornierungs- & Umbuchungsrechte
- Gap-Analysen
- Kursempfehlungen zur Kompensation
- Unverbindliche Lernempfehlungen



- Kurseempfehlungen basierend auf:
  - Jobprofil
  - Empfehlungen Lernrends im Unternehmen
  - Vergleich der Lernpfade v. Peers (anonymisiert)
  - Empfehlungen Führungskraft / Trainer
- Integration von Inhalten externer Lernplattformen
- Kursbewertungen

Eine vollwertige Integration hat der LXP-Funktionalität bietet signifikanten Vorteil:

➔ Direkte Weiterverarbeitung der Daten zur weiteren Planung & Steuerung von

- Soll- / Ist-Qualifikationen
- Ausbildungswege
- Blended Learning-Konzepte
- Genehmigungsworkflow
- Empfehlungen

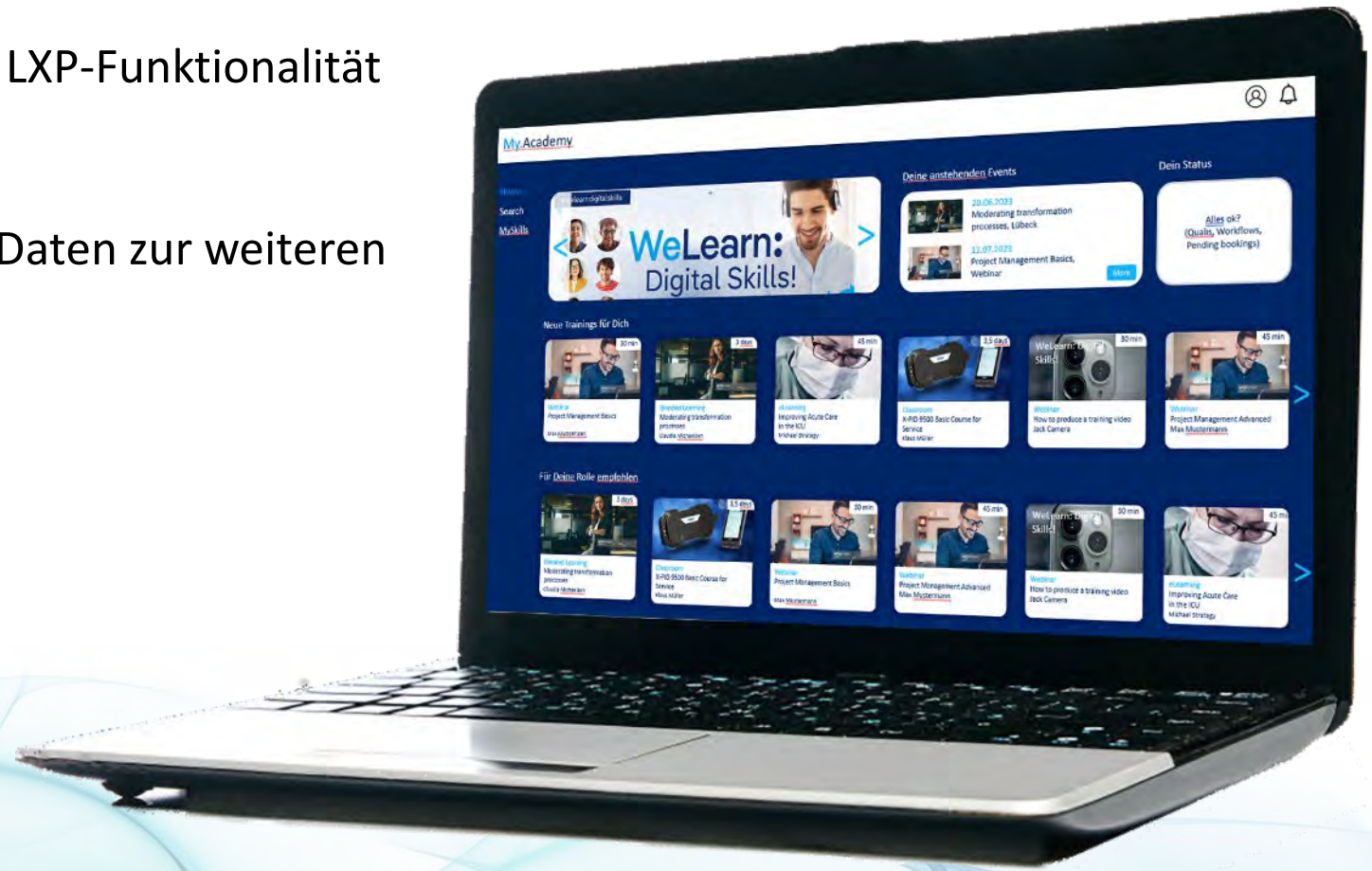

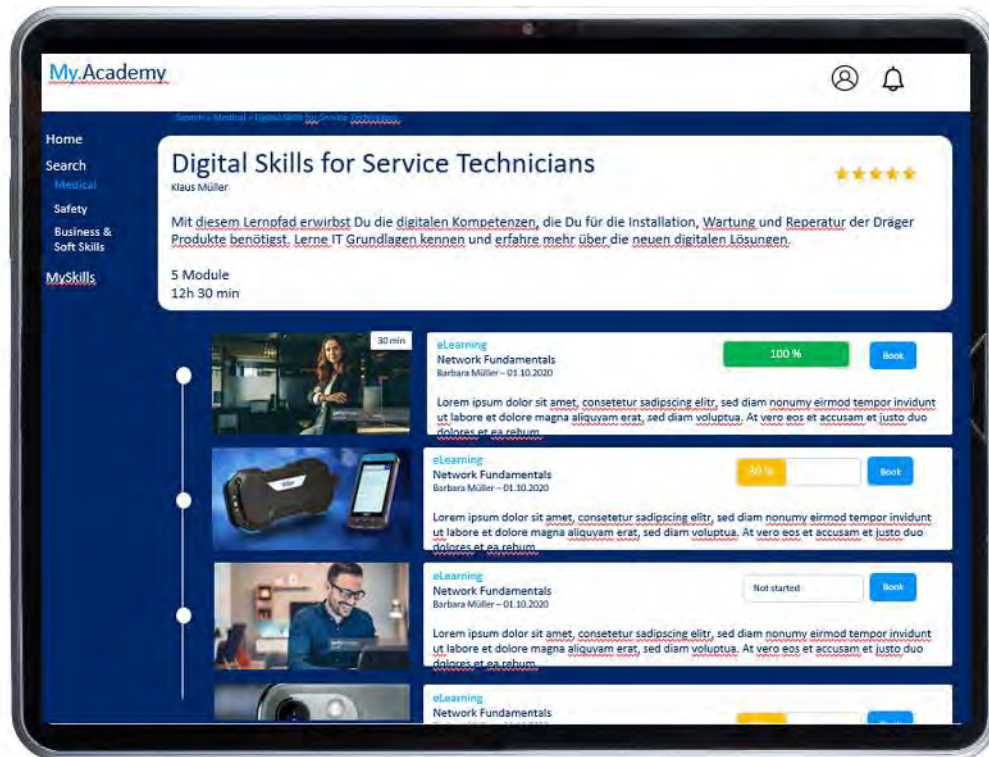

- Lernpfad mit diversen Lernformaten
- Reihenfolge Lerneinheiten
- Bearbeitungsstand & Fortschritt
- Auch alternative Darstellungen mit Kursoptionen

Vielen Dank für Ihre Aufmerksamkeit!

SoftDeCC

Gerne beantworten wir Ihre Fragen!

Weiterer Austausch & individuelle Präsentation

**Halle 1 | Stand D68**

Mehr Informationen: [www.softdecc.com](http://www.softdecc.com)